

Ganhos com o uso da Telemetria

- **Redução do consumo de combustível:**
 - Até 12% em uso urbano
 - Até 5% em viagens
- **Redução de “quebras”** (suspensão, freios, motor, caixa, etc.) em função do uso menos agressivo do caminhão
- **Redução dos custos de manutenção** com um maior espaçamento de tempo entre os reparos necessários
- **Controle sobre responsabilidade de multas recebidas**
- **Controle sobre períodos corretos para revisões e serviços** (ex.: troca dos óleos) através da utilização do hodômetro digital e controle de horas de funcionamento.
- **Redução das emissões de CO₂**

Exemplo real de Redução de consumo de combustível:

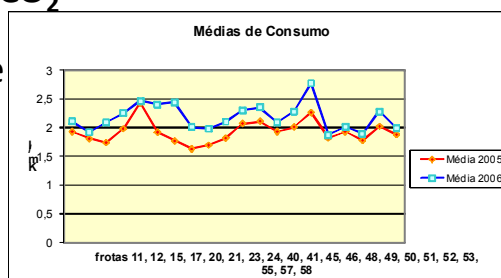

Exemplo real de redução de excessões:

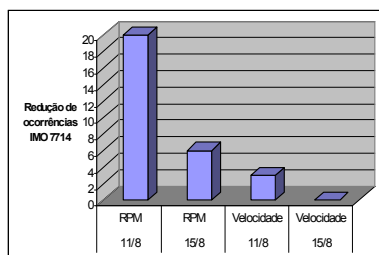
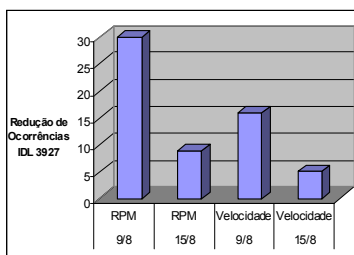

Exemplo real de aumento de Km rodado p/ litro de combustível:

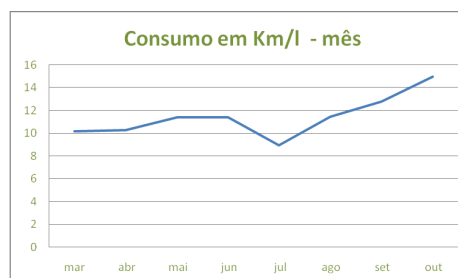

Ganhos com o uso da Telemetria

Relatório sintético de controle de frota – com excessões de telemetria

MSI Rastreadores												
Transportadora						CHIAMLERA			Cidade			LAJEADO
Relatório de Controle da Frota											Período: 01/07/2008 00:00:00 até 01/07/2008 23:59:59	
											Exportar DOC	HOME
											Exportar XLS	Imprimir
Veículo	Motorista	Data	Início	Fim	D1	D2	D3	Ligado	Max. Ocorrências	Quant.	Paradas	Desligamentos
IHO-7486	JORGE LUIS DA SILVA	01/07/2008	06:54	19:14	0	102	1	03:52:41	74		-	21
IHO-8849	PEDRO SOARES	01/07/2008	07:42	18:33	0	0	0	04:07:08	0	RPM EXCEDIDA	2	-
IHS-5944	GILBERTO DE ARAÚJO	01/07/2008	07:17	18:12	0	177	0	04:38:53	88		-	14
IKY-6586	JEFFERSON DUTRA	01/07/2008	07:37	19:08	0	29	29	01:55:20	80		-	31
IKY-6665	SANDRO ZLOTOW	01/07/2008	07:29	17:34	0	37	22	02:40:40	73		-	23
IKY-6687	CLAIRTON BENEZUI	01/07/2008	07:36	16:33	0	57	0	01:34:49	74		-	47
ILU-5680	NELCY SANHUJO	01/07/2008	08:12	16:35	0	693	320	12:30:02	114	VELOCIDADE EXCEDIDA RPM EXCEDIDA	81 7	-
IMI-6827	ERONI FAGUNDES	01/07/2008	07:43	18:55	0	438	0	06:13:47	110	VELOCIDADE EXCEDIDA RPM EXCEDIDA	35 2	-
IMI-7754	JOSE BRIDE	01/07/2008	07:05	18:18	0	197	0	03:42:56	97		-	12
IMM-9976	---	01/07/2008*	---	---	---	---	---	00:00:00	---		-	-
IMP-0961	GABRIEL REBELO	01/07/2008	07:34	17:24	0	156	0	03:08:04	114	ACELERAÇÃO BRUSCA	1	1
IND-8919	ANDRE BRAUVERS	01/07/2008	07:57	18:36	0	57	0	01:36:31	89	RPM EXCEDIDA	4	-
ING-5496	CRISTIAN CARVALHO	01/07/2008	08:07	19:20	0	1	27	06:41:22	64	ACELERAÇÃO BRUSCA	1	-
ING-5512	*** Sem Motorista ***	01/07/2008	08:36	19:26	0	43	1	00:58:14	105	ACELERAÇÃO BRUSCA	3	-
INQ-5459	LUIS CARLOS AROSI	01/07/2008	07:32	--	0	307	141	13:11:13	99		-	3
INQ-5552	RODRIGO DA SILVA	01/07/2008	07:33	19:01	0	400	74	12:01:33	113	VELOCIDADE EXCEDIDA	5	-
IOL-1482	CASSIANO MANTOVANI	01/07/2008	08:45	18:06	0	42	0	01:34:13	80	ACELERAÇÃO BRUSCA	3	-
IOO-0972	LUIS SADI	01/07/2008	07:09	19:15	0	48	0	01:45:50	66		-	10
IOO-1445	ADRIANO DA SILVA	01/07/2008	08:11	18:15	0	3	0	02:44:10	76		-	11

Quantidade de Veículos: 19
D1 = Distância anterior ao turno de trabalho cadastrado. D2 = Distância durante o turno. D3 = Distância após o turno. (07:30 até 17:30)
* = Sem posições GPS no dia

Gráficos com desempenho do veículo e excessões de telemetria

